



România
30 septembrie 2021

MINISTERUL SĂNĂTĂȚII
Institutul național de Boli Infecțioase “Prof.Dr.Matei Balș”
Compartimentul pentru Monitorizarea și Evaluarea Infecției HIV/SIDA în România
Date generale la 30 septembrie 2021

TOTAL HIV/SIDA (CUMULATIV 1985-2021) <u>DIN CARE:</u>	25.919
TOTAL SIDA (CUMULATIV 1985-2021)	17.314
TOTAL HIV (CUMULATIV 1992-2021)	8605
PIERDUȚI DIN EVIDENȚĂ HIV/SIDA COPII + ADULȚI	811
TOTAL DECESE SIDA (1985-2021)	8034
NUMĂR PACIENȚI HIV/SIDA ÎN VIAȚĂ DIN CARE:	17.074
0-14 ANI	173
15-19 ANI	133
≥ 20 ANI	16.768
CAZURI NOI HIV/SIDA, DEPISTATE ÎN PERIOADA 01.01-30.09.2021	345
CAZURI NOI HIV NOTIFICATE	208
CAZURI NOI SIDA NOTIFICATE	137
DECESE înregistrate în perioada 01.01-30.09.2021 prin fișele de confirmare a cazului HIV/SIDA	78
PACIENȚI AFLAȚI ÎN TRATAMENT ȘI PROFILAXIE *	13379

*Date Unitatea de Asistență Tehnică și Management de Program UATM

Distribuția pe județe a cazurilor noi de infecție HIV/SIDA, depistate în perioada 01.01 – 30.09.2021

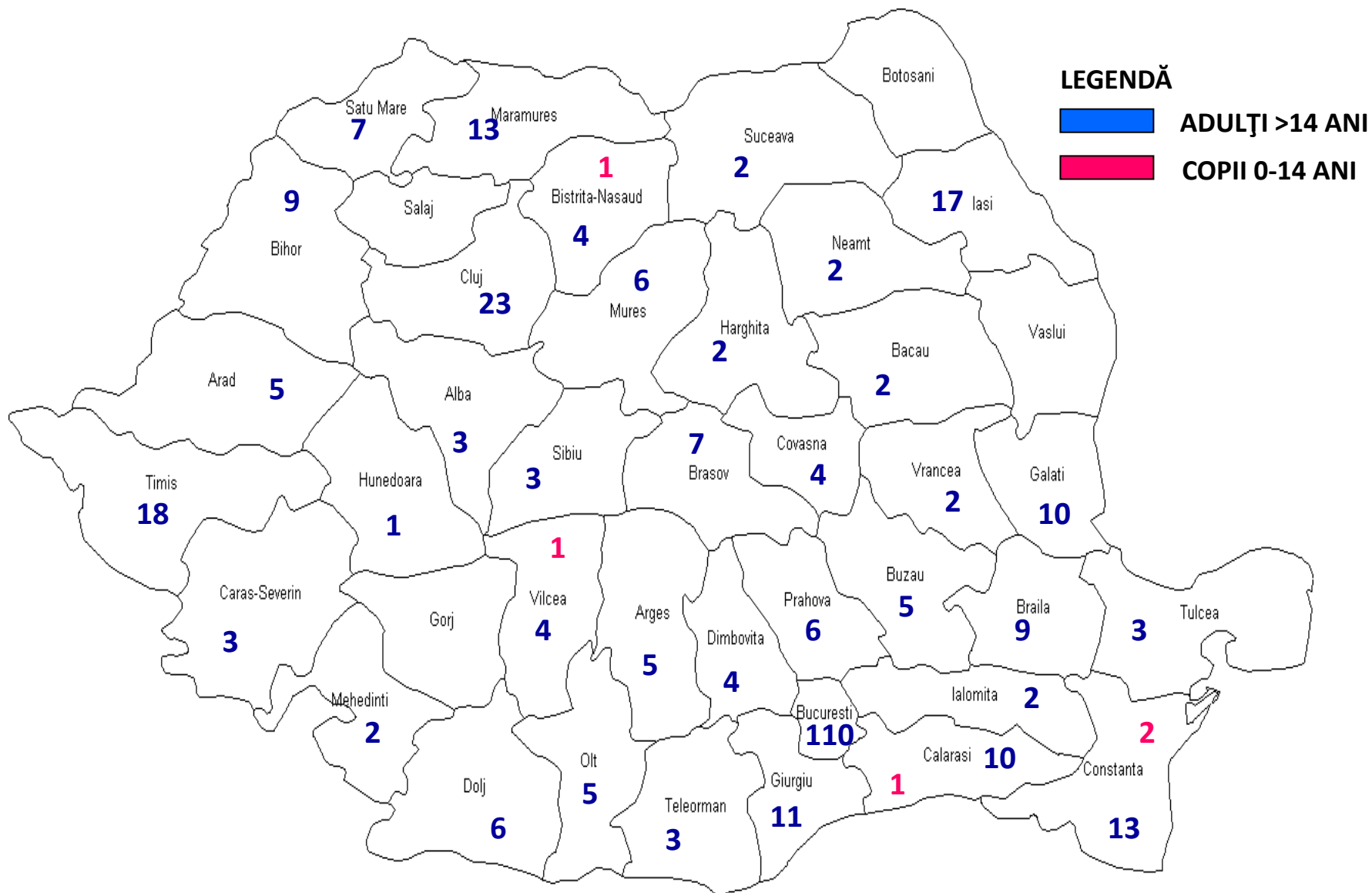

Tendințe în calea de transmitere România 2007-2021*

Calea de transmitere	2007	2008	2009	2010	2011	2012	2013	2014	2015	2016	2017	2018	2019	2020	30 sept 2021
Materno-fetală**	9 (1.9%)	13 (2.3%)	23 (4%)	27 (4.6%)	23 (3%)	21 (2.2%)	28 (2.7%)	17 (1.8%)	19 (2.1%)	6 (0.7%)	15 (1.9%)	7 (0.9%)	13 (1.5%)	8 (1.7%)	5 (1,45%)
BSB (Bărbați Sex cu Bărbați)	19 (4%)	44 (8%)	54 (9.6%)	69 (11.7%)	105 (13%)	101 (10.8%)	109 (10.4%)	143 (15%)	136 (15%)	149 (18%)	158 (19.5%)	176 (22.4%)	201 (23.7%)	135 (27.7%)	103 (29,86%)
CDI (Consumatori de droguri pe cale intravenoasă)	9 (1.9%)	4 (0.7%)	11 (2%)	19 (3.2%)	160 (20%)	302 (32.3%)	321 (31.3%)	211 (22.4%)	192 (21.6%)	146 (17.5%)	121 (15%)	93 (11.8%)	88 (10.3%)	44 (9%)	31 (8,99%)
BSB/CDI	1 (0.2%)		1 (0.2%)	1 (0.2%)	7 (1%)	7 (0.7%)	9 (1%)	9 (1%)	10 (1.1%)	3 (0.4%)	3 (0.4%)	3 (0.4%)	1 (0,1)	3 (0.6%)	1 (0.29%)
Heterosexuală	374 (77.7%)	428 (76%)	426 (75.5)	438 (74.5%)	476 (59.5%)	467 (49.6%)	545 (53.1%)	545 (57.6%)	502 (57%)	518 (62,2%)	502 (62%)	492 (62.6%)	533 (63%)	292 (60%)	205 (59,42%)
Necunsocută	69 14.3%)	74 (13%)	49 (8.7%)	34 (5.8%)	28 (3.5%)	41 (4.4%)	15 (1.5%)	21 (2.2%)	28 (3.2%)	10 (1.2%)	10 (1.2%)	15 (1.9%)	12 (1.4%)	5 (1%)	0 (0%)
Total	481	563	564	588	799	939	1027	946	887	832	810	786	848	487	345

*Reactualizarea datelor cu intarzierile in raportarea si confirmarea cazurilor se face anual

** Nou născuți expuși perinatal HIV cu statut de "infectat" în anul 2020 și copiii expuși perinatal HIV aflați în supraveghere din anii anteriori și confirmați în anul 2021

**Distribuția cazurilor noi de infecție HIV/SIDA,
depistate în perioada 01.01 – 30.09.2021,
după calea probabilă de transmitere**

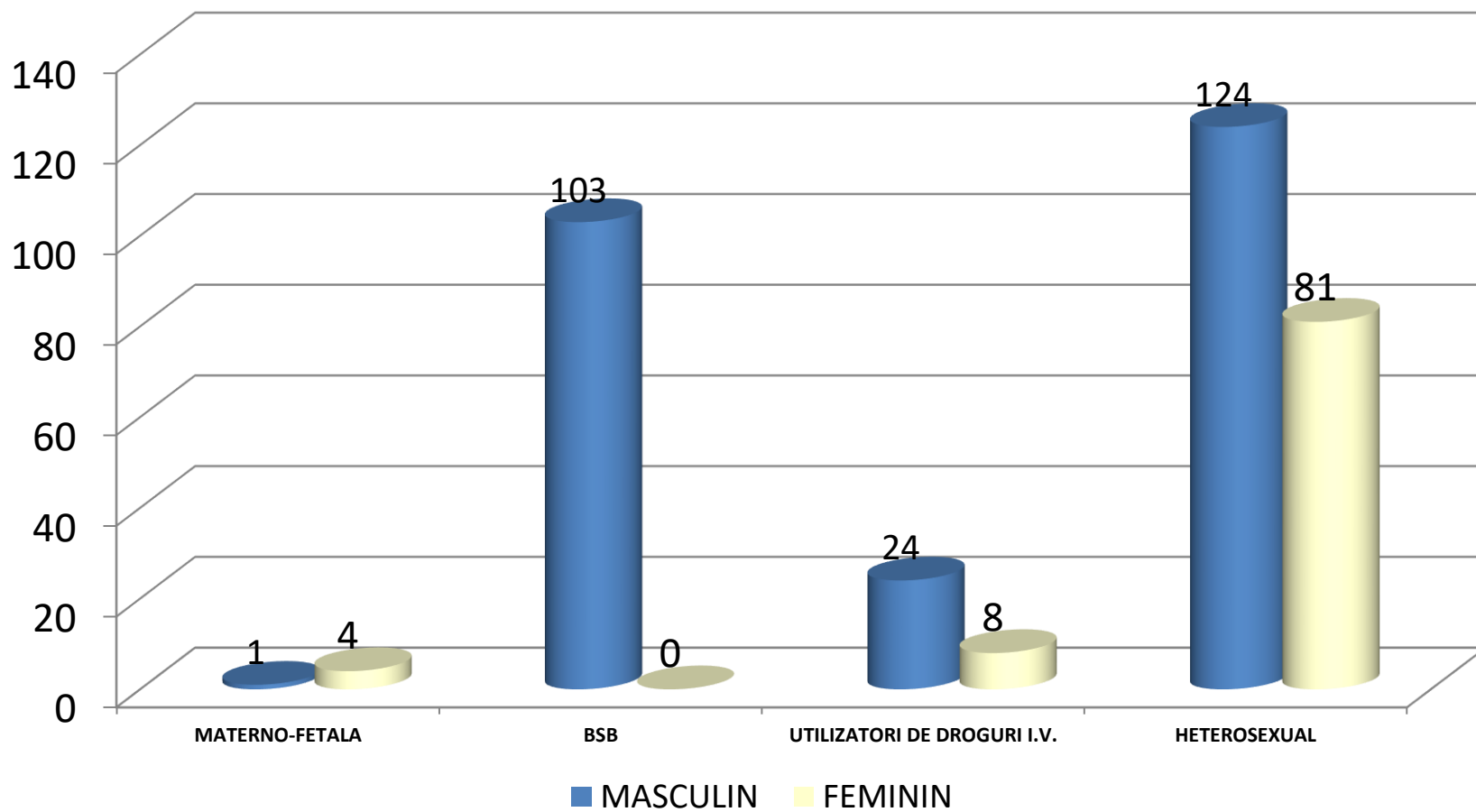

BSB* bărbați care întrețin relații sexuale cu alți bărbați

**Distribuția cazurilor noi de infecție HIV/SIDA,
depistate în perioada
01.01 – 30.09.2021
pe grupe de vârstă și sex**

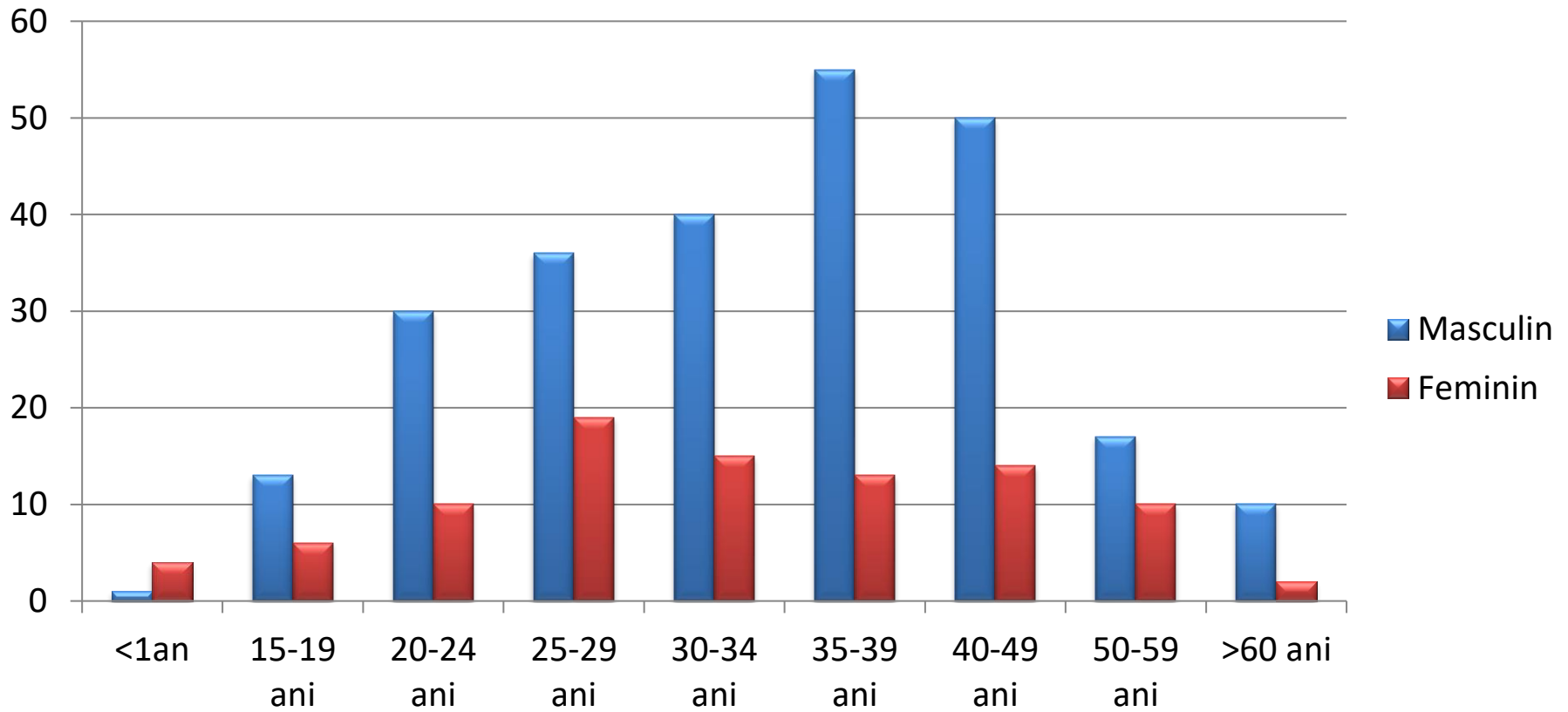

**Testări* HIV la grupe de risc în perioada
1 ianuarie – 30 septembrie 2021**

Grupa de risc	Teste negative	Teste pozitive	TOTAL	%POZITIV
BTS	489	6	495	1.23
TBC	3838	31	3869	0.80
MATERNITATE	137	11	148	7.43
GRAVIDE	67865	63	67928	0.09
PERSONAL MEDICO-SANITAR	7555	0	7555	0.00
HEMODIALIZATI	2670	0	2670	0.00
TRANSFUZATI	59	0	59	0.00
CONTROL PRENUPTIAL	3457	4	3461	0.12
UTILIZATORI DE DROGURI	4	0	4	0.00
DETINUTI	332	5	337	1.48
BSB (BARBATI SEX CU BARBATI)	1	0	1	0.00
PRACTICANTI SEX COMERCIAL	3	1	4	25.00
CONTACTI HIV	207	44	251	17.53
MARINARI	178	1	179	0.56
SOFERI	1760	0	1760	0.00
LUCRU IN STRAINATATE > 6 LUNI	162	1	163	0.61
SEJUR IN STRAINATATE > 6 LUNI	146	0	146	0.00
LA CERERE	53470	191	53661	0.36
OCAZIONALE	22039	302	22341	1.35
TOTAL	164372	660	165032	0.40

*Datele sunt primite de la Direcțiile Județene de Sănătate Publică și reprezintă numărul de teste efectuate.

Institutul Național de Boli Infecțioase “Prof.Dr.Matei Balș”
Compartimentul pentru Monitorizarea și Evaluarea
Infecției HIV/SIDA în România

Coordonator

Dr. Mariana Mărdărescu

Prelucrări date statistice

As. Med. Marieta Iancu

Operatori PC

Sanda Vintilă

Daniela Vițelaru

Colaboratori

Claudiu Mihai Șchiopu- IT- UATM, Tessy

Dr. Ionel Iosif- CNSCBT, INSP

Centrul Român HIV/SIDA, INBIMB

