

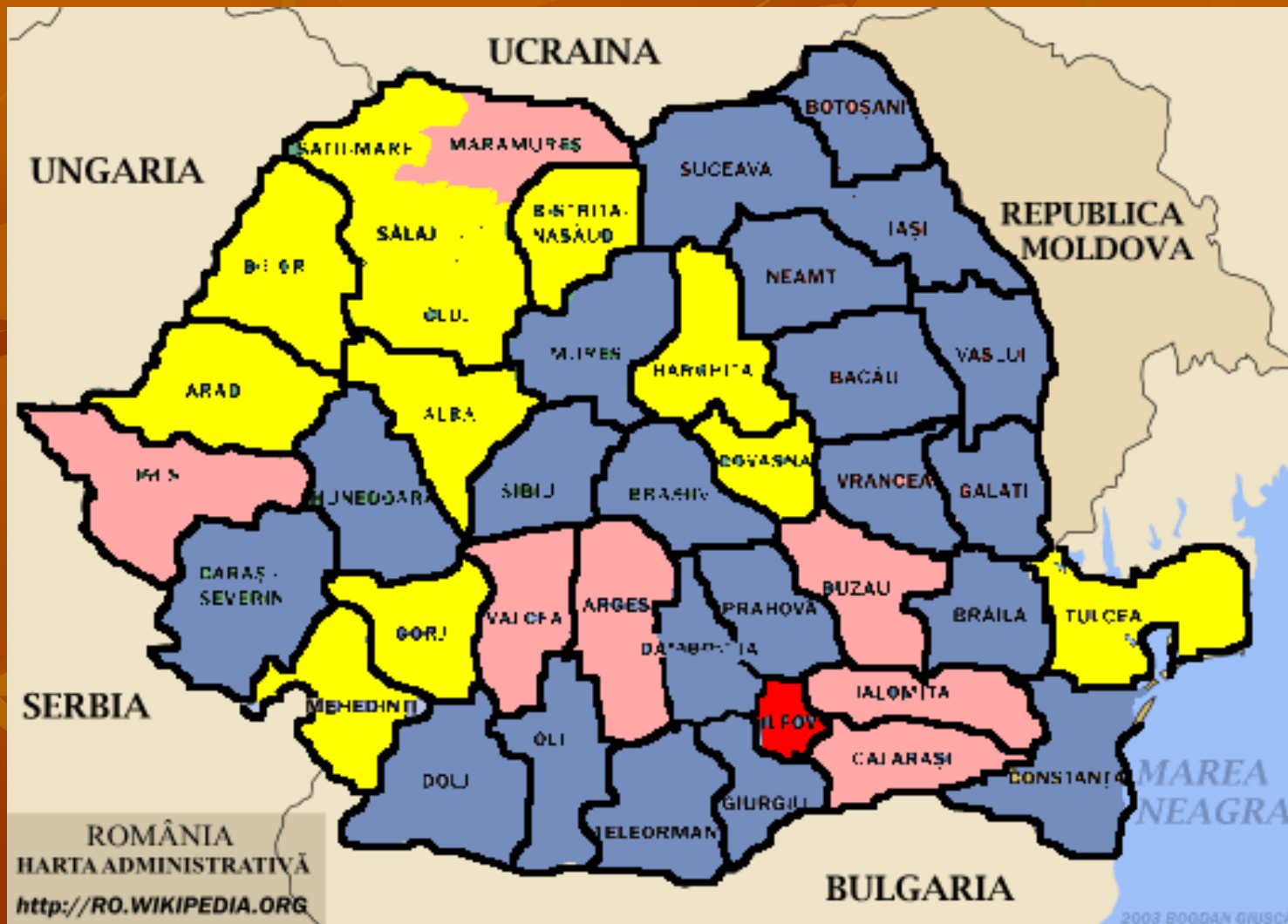

MINISTERUL SĂNĂTĂȚII
INSTITUTUL DE BOLI INFECȚIOASE "PROF.DR.MATEI BALȘ"
COMPARTIMENTUL PENTRU MONITORIZAREA
ȘI EVALUAREA INFECȚIEI HIV/SIDA ÎN
ROMÂNIA

**DATE STATISTICE
HIV/SIDA ÎN ROMANIA
LA 30 SEPTEMBRIE 2006**

Distributia cazurilor HIV cumulate in perioada 1992 - 2005



LEGENDA

< 50 cazuri	Yellow
50-100 cazuri	Pink
100-500 cazuri	Blue
> 500 cazuri	Red

Sursa: Compartimentul pentru Monitorizarea și Evaluarea infecției HIV/SIDA în România – IBI “Prof.Dr.M.Bals”

Distributia cazurilor SIDA cumulate in perioada 1985 - 2005

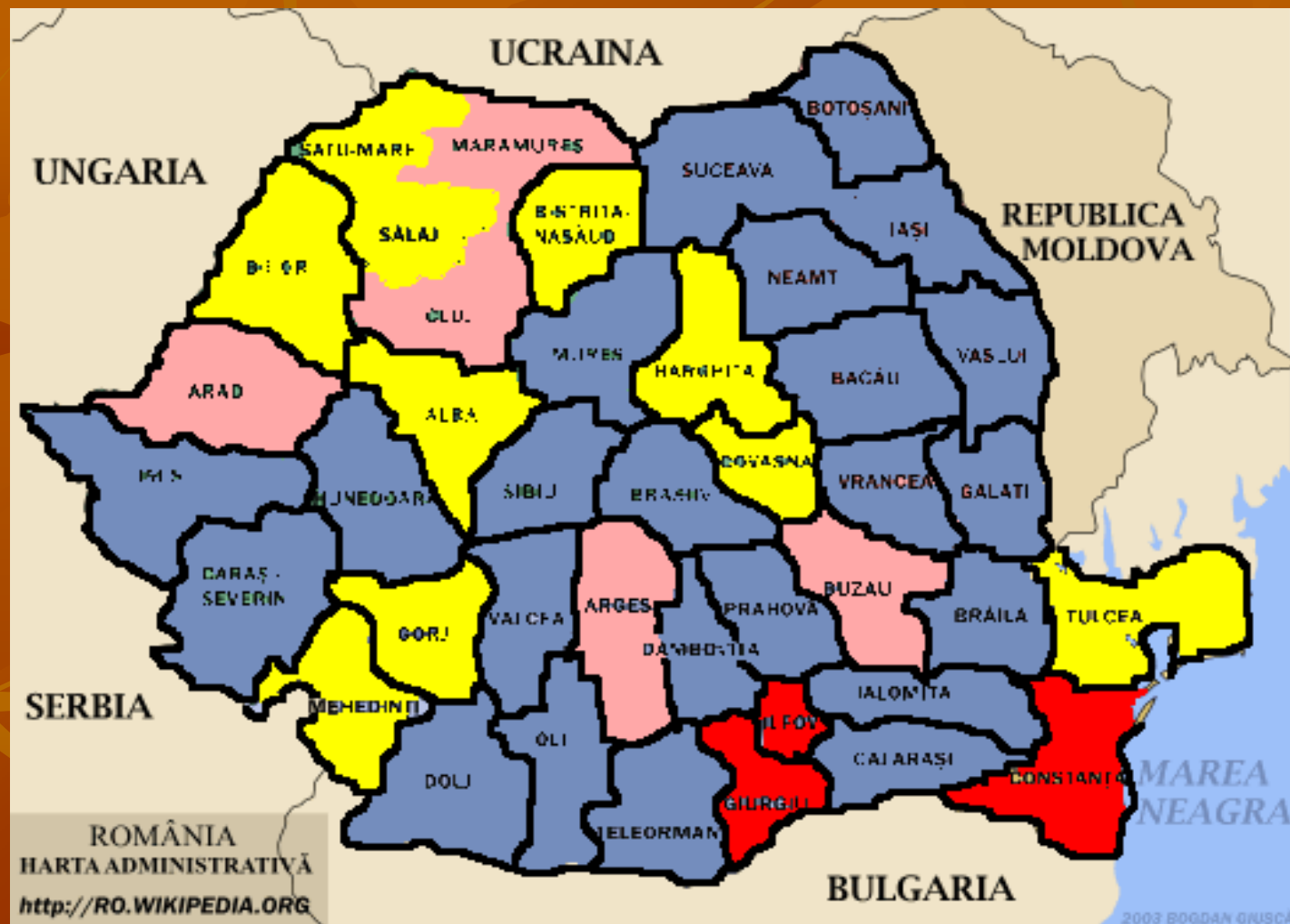

LEGENDA

< 50 cazuri	Galben
50-100 cazuri	Pink
100-500 cazuri	Albastru
> 500 cazuri	Roșu

Sursa: Compartimentul pentru Monitorizarea și Evaluarea infecției HIV/SIDA în România – IBI “Prof.Dr.M.Bals”

MINISTERUL SĂNĂTĂȚII
INSTITUTUL DE BOLI INFECȚIOASE "PROF.DR.MATEI BALȘ"
 Compartimentul pentru Monitorizarea și Evaluarea Infecției HIV/SIDA în România
 DATE GENERALE LA 30 SEPTEMBRIE 2006

<i>TOTAL SIDA (CUMULATIV)</i>	<i>10.186</i>
Cazuri SIDA copii* - total din care:	7.369
- În viață	3.532
- Decedați	3.748
- Pierduți din evidență	89
Cazuri SIDA adulți – total din care:	2.817
- În viață	1.730
- Decedați	997
- Pierduți din evidență	90
<i>Total decese SIDA</i>	<i>4.745</i>
<i>TOTAL HIV (CUMULATIV)</i>	<i>6.566</i>
Cazuri HIV copii*	4.484
Cazuri HIV adulți	2.082
Pierduți din evidență HIV copii + adulți	384

*0-14 ani la data diagnosticului

Sursa: Compartimentul pentru Monitorizarea și Evaluarea infecției HIV/SIDA în România – IBI "Prof.Dr.M.Balș"

MINISTERUL SĂNĂTĂȚII
INSTITUTUL DE BOLI INFECȚIOASE "PROF.DR.MATEI BALȘ"
Compartimentul pentru Monitorizarea și Evaluarea Infecției HIV/SIDA în România

DATE GENERALE LA 30 SEPTEMBRIE 2006

<i>Total pacienți în evidență activă HIV+SIDA la 30 IUNIE 2006 (pacienți care s-au prezentat la control cel puțin o dată în perioada 30.06.2006)</i>	7.444
<i>Copii (0-14 ani*)</i>	379
<i>Adulți (> 14 ani*)</i>	7.065
<i>Total pacienți în tratament ARV și non-ARV la 30 iunie 2006</i>	6.578
<i>Copii (0-14 ani*)</i>	300
<i>Adulți (> 14 ani*)</i>	6.278

*varsta actuala

Sursa: Compartimentul pentru Monitorizarea și Evaluarea infecției HIV/SIDA în România – IBI "Prof.Dr.M.Balș"

Distribuția pe grupe de vârstă (la data diagnosticului) și sexe a cazurilor de HIV/SIDA depistate în anul 2006

GRUPA DE VARSTA	HIV			SIDA			TOTAL GENERAL
	MASCULIN	FEMININ	TOTAL	MASCULIN	FEMININ	TOTAL	
< 1 an	3	2	5	1		1	6
1-4 ani			0		1	1	1
5-9 ani	1		1	2		2	3
10-12 ani			0			0	0
13-14 ani			0			0	0
15-19 ani	10	11	21	33	42	75	96
20-24 ani	6	13	19	3	4	7	26
25-29 ani	17	12	29	11	7	18	47
30-34 ani	19	6	25	6	3	9	34
35-39 ani	8	3	11	9	7	16	27
40-49 ani	6	5	11	8	2	10	21
50-59 ani	4	4	8	10	5	15	23
60 ani si peste	3		3	3		3	6
TOTAL	77	56	133	86	71	157	290

Sursa: Compartimentul pentru Monitorizarea și Evaluarea infecției HIV/SIDA în România – IBI “Prof.Dr.M.Balș”

**DISTRIBUȚIA CAZURILOR NOI DE SIDA LA ADULȚI (> 14 ANI),
DEPISTATE ÎN PERIOADA 01.01.-30.09 2006, DUPĂ CALEA DE TRANSMITERE**

COD	Cale de transmitere	Masculin	Feminin	Total
1	Homosexual/bisexual	3		3
2	Utilizatori de droguri i.v.	1		1
3	Hemofilii/coagulopatii*			
4	Transfuzii sange/derivate*	9	6	15
5	Heterosexual	46	36	82
6	Altele/Necunoscut	24	28	52
	TOTAL	83	70	153

*Persoane care au primit sânge sau derivate de sânge la sfârșitul anilor '80- începutul anilor '90

**DISTRIBUȚIA CAZURILOR NOI DE SIDA LA COPII (0-14 ANI),
DEPISTATE ÎN PERIOADA 01.01.-30.09 2006, DUPĂ CALEA DE TRANSMITERE**

COD	Cale de transmitere	Masculin	Feminin	Total
1	Transmitere mama-copil			
	Factori de risc mama:			
1,1	Mama: droguri i.v.			
1,2	Mama: heterosexual	1		1
1,3	Mama: necunoscut	1		1
2	Hemofilie/coagulopatii*			
3	Transfuzii sange/derivate*			
4	Nozocomial			
5	Necunoscut			
	TOTAL	2		2

*Persoane care au primit sânge sau derivate de sânge la sfârșitul anilor '80 - începutul anilor '90

**DISTRIBUȚIA CAZURILOR NOI DE INFECȚIE HIV LA ADULȚI (> 14 ANI),
DEPISTATE ÎN PERIOADA 01.01.-30.09 2006, DUPĂ CALEA DE TRANSMITERE**

COD	Cale de transmitere	Masculin	Feminin	Total
1	Homosexual/bisexual	5		5
2	Utilizatori de droguri i.v.	2	1	3
3	Hemofilii/coagulopatii*			
4	Transfuzii sange/derivate*	5	4	9
5	Heterosexual	55	46	101
6	Altele/Necunoscut	6	3	9
	TOTAL	73	54	127

*Persoane care au primit sânge sau derivate de sânge la sfârșitul anilor '80- începutul anilor '90

**DISTRIBUȚIA CAZURILOR NOI DE DE INFECȚIE HIV LA COPII (0-14 ANI),
DEPISTATE ÎN PERIOADA 01.01.-30.09 2006, DUPĂ CALEA DE TRANSMITERE**

COD	Cale de transmitere	Masculin	Feminin	Total
1	Transmitere mama-copil			
	Factori de risc mama:			
1,1	Mama: droguri i.v.			
1,2	Mama: heterosexual	3		3
1,3	Mama: necunoscut	1	1	2
2	Hemofilie/coagulopatii*			
3	Transfuzii sange/derivate*			
4	Nozocomial			
5	Necunoscut		1	1
	TOTAL	4	2	6

*Persoane care au primit sânge sau derivate de sânge la sfârșitul anilor '80 - începutul anilor '90

DISTRIBUȚIA CAZURILOR SIDA PE GRUPE DE VÂRSTĂ (la data diagnosticului-total cumulativ*) ȘI SEX LA 30 SEPTEMBRIE 2006

COD	GRUPA DE VARSTA	SEX		TOTAL
		MASCULIN	FEMININ	
1	< 1 an	336	254	590
2	1-4 ani	1433	969	2402
3	5-9 ani	1763	1252	3015
4	10-12 ani	653	478	1131
5	13-14 ani	134	97	231
6	15-19 ani	354	324	678
7	20-24 ani	89	162	251
8	25-29 ani	197	220	417
9	30-34 ani	246	189	435
10	35-39 ani	196	146	342
11	40-49 ani	289	151	440
12	50-59 ani	132	58	190
13	60 ani si peste	39	25	64
TOTAL		5861	4325	10186

Sursa: Compartimentul pentru Monitorizarea și Evaluarea infecției HIV/SIDA în România – IBI “Prof.Dr.M.Balș”

* - incepand cu anul 1985

**DISTRIBUȚIA CAZURILOR SIDA (TOTAL CUMULATIV) LA ADULȚI (> 14 ANI)
DUPĂ CALEA DE TRANSMITERE LA 30 SEPTEMBRIE 2006**

COD	Cale de transmitere	Masculin	Feminin	Total
1	Homosexual/bisexual	84	0	84
2	Utilizatori de droguri i.v.	5	3	8
3	Hemofilii/coagulopatii*	18	8	26
4	Transfuzii sange/derivate*	126	155	281
5	Heterosexual	934	767	1701
6	Altele/Necunoscut	375	342	717
	TOTAL	1542	1275	2817

*Persoane care au primit sânge sau derivate de sânge la sfârșitul anilor '80- începutul anilor '90

DISTRIBUȚIA CAZURILOR SIDA LA COPII (0-14 ANI LA DATA DIAGNOSTICULUI) DUPĂ CALEA DE TRANSMITERE LA 30 SEPTEMBRIE 2006 (TOTAL CUMULATIV)

COD	Cale de transmitere	Masculin	Feminin	Total
1	Mama-copil			
	Factori de risc mama:			
1.1	Droguri i.v.	0	1	1
1.2	Heterosexual	132	84	216
1.3	Alti/Necunoscut	86	42	128
2	Hemofilie/coagulopatii*	7	9	16
3	Transfuzii sange/derivate*	951	659	1610
4	Nozocomial	2784	1958	4742
	TOTAL	4319	3050	7369

*Persoane care au primit sânge sau derivate de sânge la sfârșitul anilor '80 - începutul anilor '90

Sursa: Compartimentul pentru Monitorizarea și Evaluarea infecției HIV/SIDA în România – IBI “Prof.Dr.M.Balș”

Distribuția cazurilor SIDA la femei pe grupe de vârstă și după anul de diagnostic, între anii 1985 – 2005

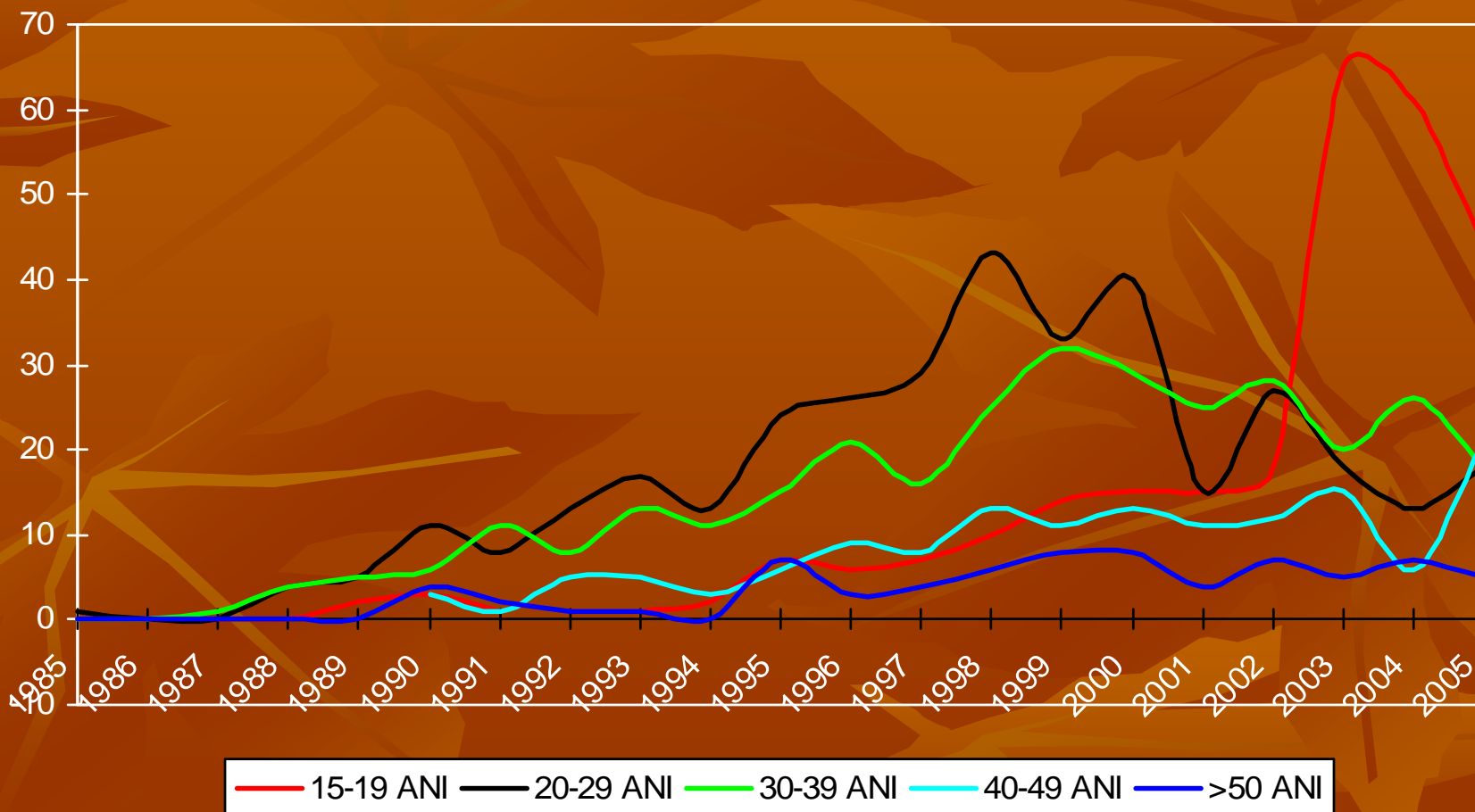

Sursa: Compartimentul pentru Monitorizarea și Evaluarea infecției HIV/SIDA în România – IBI “Prof.Dr.M.Balș”

**DISTRIBUȚIA CAZURILOR HIV PE GRUPE DE VÂRSTĂ
(la data diagnosticului – total cumulativ*) ȘI SEX LA 30 SEPTEMBRIE 2006**

COD	GRUPA DE VARSTA	SEX			TOTAL
		MASCULIN	FEMININ	NECUNOSCUȚ	
1	< 1 an	81	71		152
2	1-4 ani	36	29		65
3	5-9 ani	641	421		1062
4	10-12 ani	1648	1254		2902
5	13-14 ani	135	122		257
6	15-19 ani	158	170		328
7	20-24 ani	102	150		252
8	25-29 ani	170	221		391
9	30-34 ani	194	228		422
10	35-39 ani	132	118		250
11	40-49 ani	143	101		244
12	50-59 ani	76	50		126
13	60 ani si peste	23	10		33
15	Copii cu varsta necunoscuta	17	29		46
16	Adulti cu varsta necunoscuta	7	12		19
98	Varsta necunoscuta	1	0	16	17
TOTAL		3564	2986	16	6566

Sursa: Compartimentul pentru Monitorizarea și Evaluarea infecției HIV/SIDA în România – IBI “Prof.Dr.M.Balș”

* - incepand cu anul 1992

DISTRIBUȚIA CAZURILOR HIV (TOTAL CUMULATIV) LA ADULȚI (> 14 ANI) DUPĂ CALEA DE TRANSMITERE LA 30 SEPTEMBRIE 2006

COD	Cale de transmitere	SEX			Total
		Masculin	Feminin	?	
1	Homosexual/bisexual	127	0		127
2	Utilizatori de droguri i.v.	12	1		13
3	Hemofilii/coagulopatii*	4	3		7
4	Transfuzii sange/derivate*	52	84		136
5	Heterosexual	616	776		1392
6	Altele/Necunoscut	195	196	16	407
	TOTAL	1006	1060	16	2082

*Persoane care au primit sânge sau derivate de sânge la sfârșitul anilor '80- începutul anilor '90

DISTRIBUȚIA CAZURILOR HIV LA COPII (0-14 ANI LA DATA DIAGNOSTICULUI *) DUPĂ CALEA DE TRANSMITERE LA 30 SEPTEMBRIE 2006 (TOTAL CUMULATIV)

COD	Cale de transmitere	SEX		Total
		Masculin	Feminin	
1	Mama-copil			
	Factori de risc mama:			
1.1	Droguri i.v.			
1.2	Heterosexual	47	32	79
1.3	Alti/Necunoscut	92	56	148
2	Hemofilie/coagulopatii*	6	2	8
3	Transfuzii sange/derivate*	221	164	385
4	Nozocomial	1303	994	2297
5	Necunoscut	889	678	1567
	TOTAL	2558	1926	4484

*Persoane care primum sânge sau derivate de sânge la sfârșitul anilor '80- începutul anilor '90

Sursa: Compartimentul pentru Monitorizarea și Evaluarea infecției HIV/SIDA în România – IBI “Prof.Dr.M.Balș”

* - începând cu anul 1992

Distribuția cazurilor de infecție HIV la femei după anul de diagnostic și grupa de vârstă

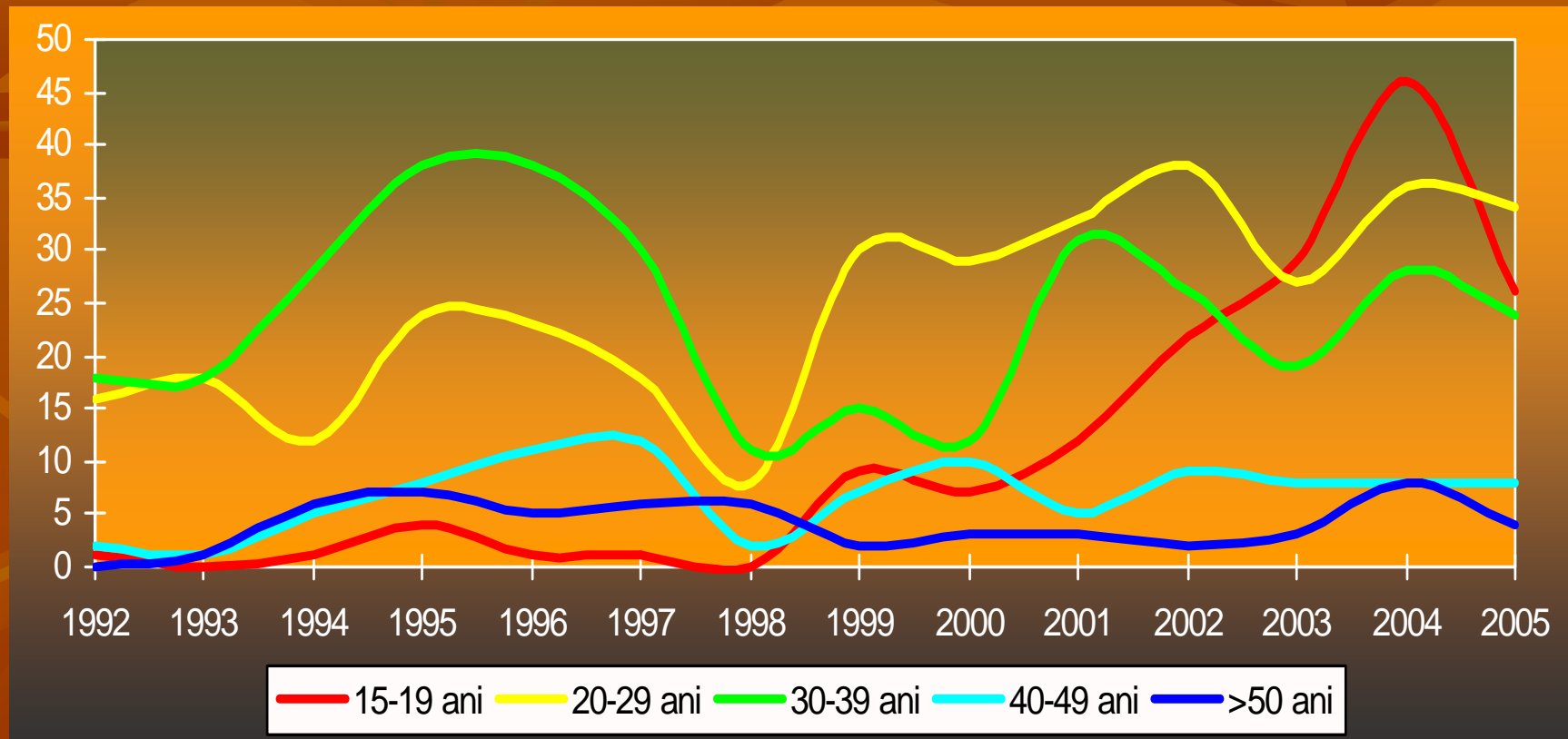

Sursa: Compartimentul pentru Monitorizarea și Evaluarea infecției HIV/SIDA în România – IBI “Prof.Dr.M.Balș”

DISTRIBUȚIA PACIENȚILOR CU INFECȚIE HIV/SIDA PE GRUPE DE VÂRSTĂ (DUPĂ VÂRSTA ACTUALĂ) ȘI SEX

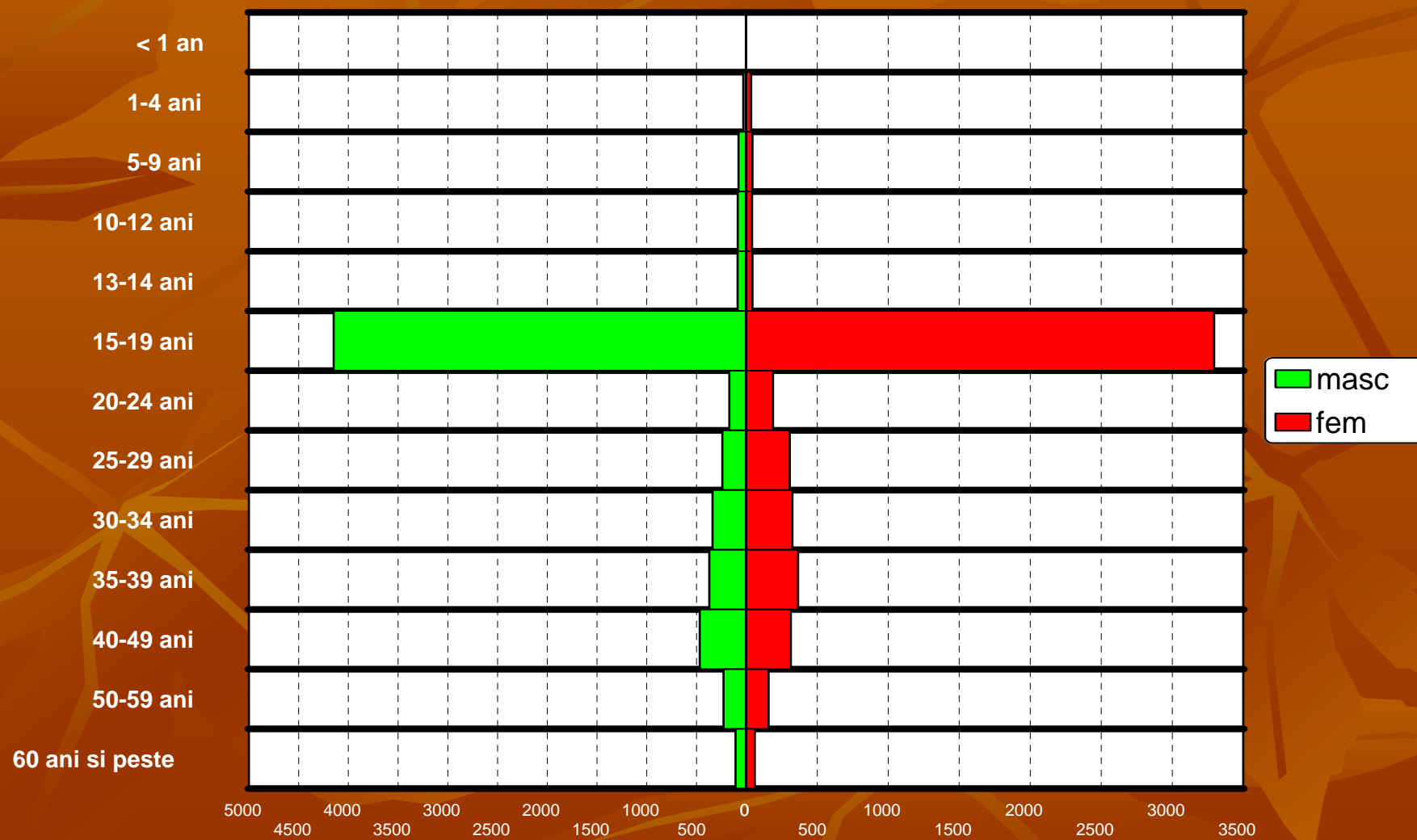

INCIDENȚA HIV/SIDA PE GRUPE DE VÂRSTĂ – DUPĂ VÂRSTA ACTUALĂ (LA 100 000 DE LOCUITORI) LA 1 IULIE 2005

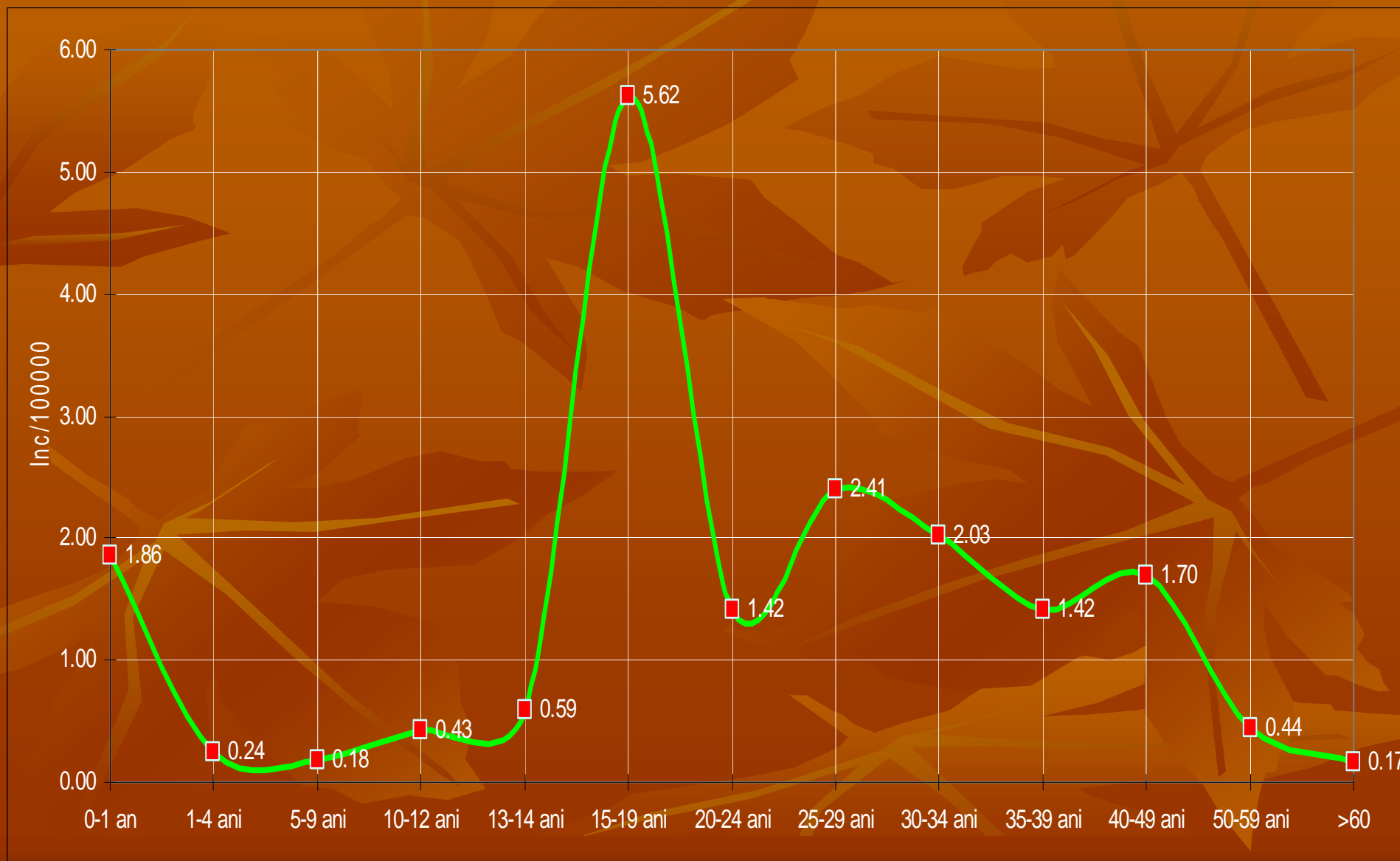

Sursa: Compartimentul pentru Monitorizarea și Evaluarea infecției HIV/SIDA în România – IBI “Prof.Dr.M.Bals”

DISTRIBUȚIA PACIENȚILOR AFLAȚI ÎN TARV PE GRUPE ȘI SEX

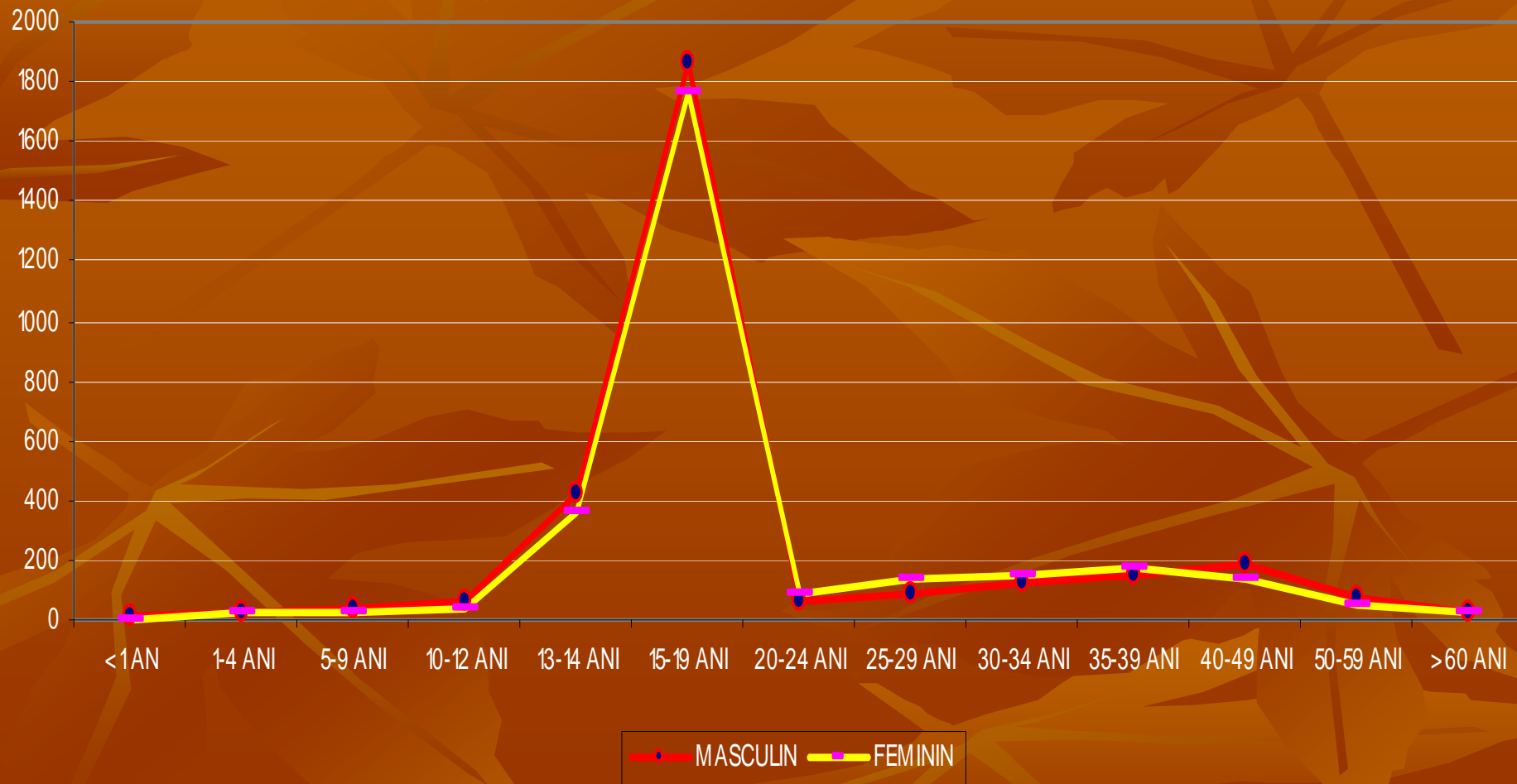

Sursa: Compartimentul pentru Monitorizarea și Evaluarea infecției HIV/SIDA în România – IBI “Prof.Dr.M.Balș”

Durata medie de supraviețuire (în luni) a bolnavilor cu SIDA, între anii 1990 - 2005

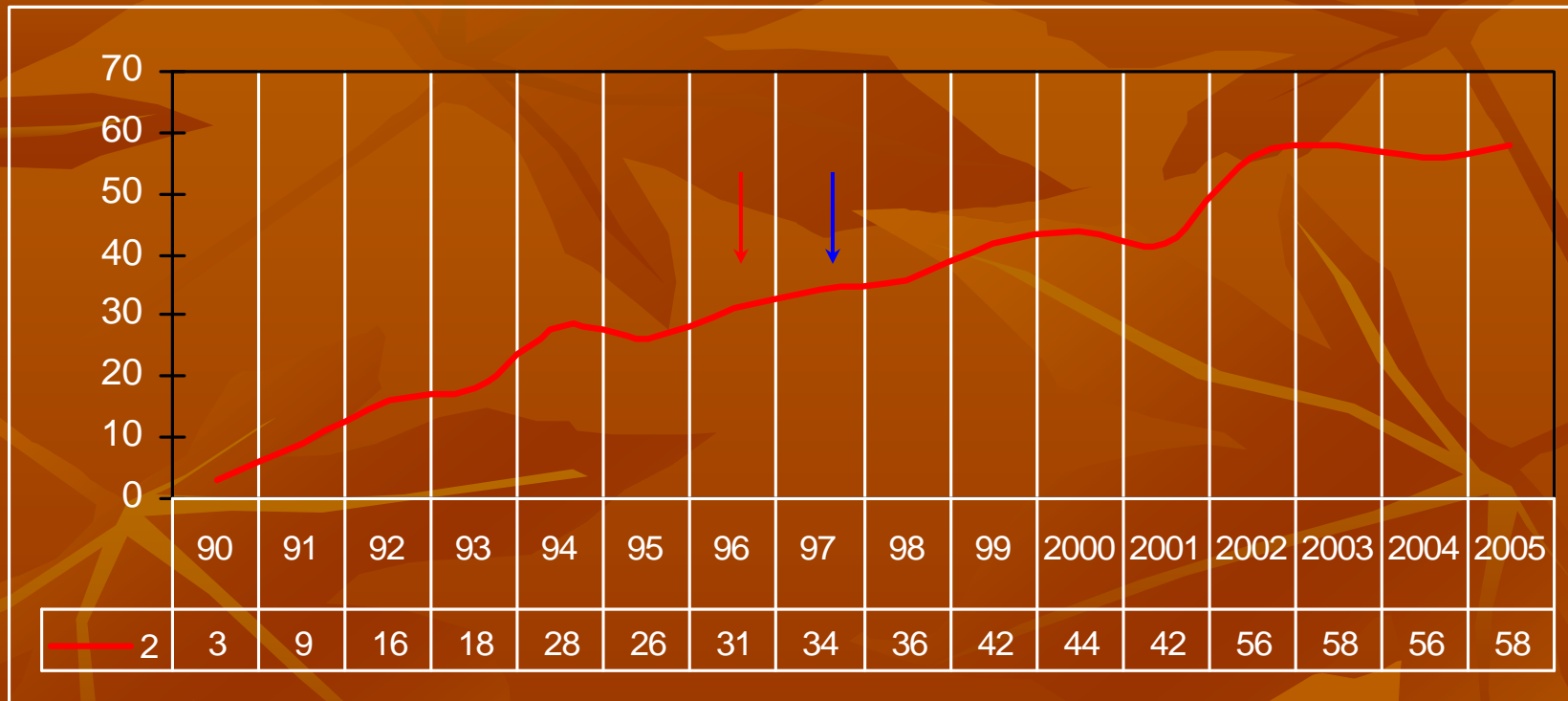

→ introducerea biterapiei ARV

→ introducerea triterapiei ARV

Proporția persoanelor cu infecție HIV/SIDA, aflate în evidență activă, pe grupe de vârstă

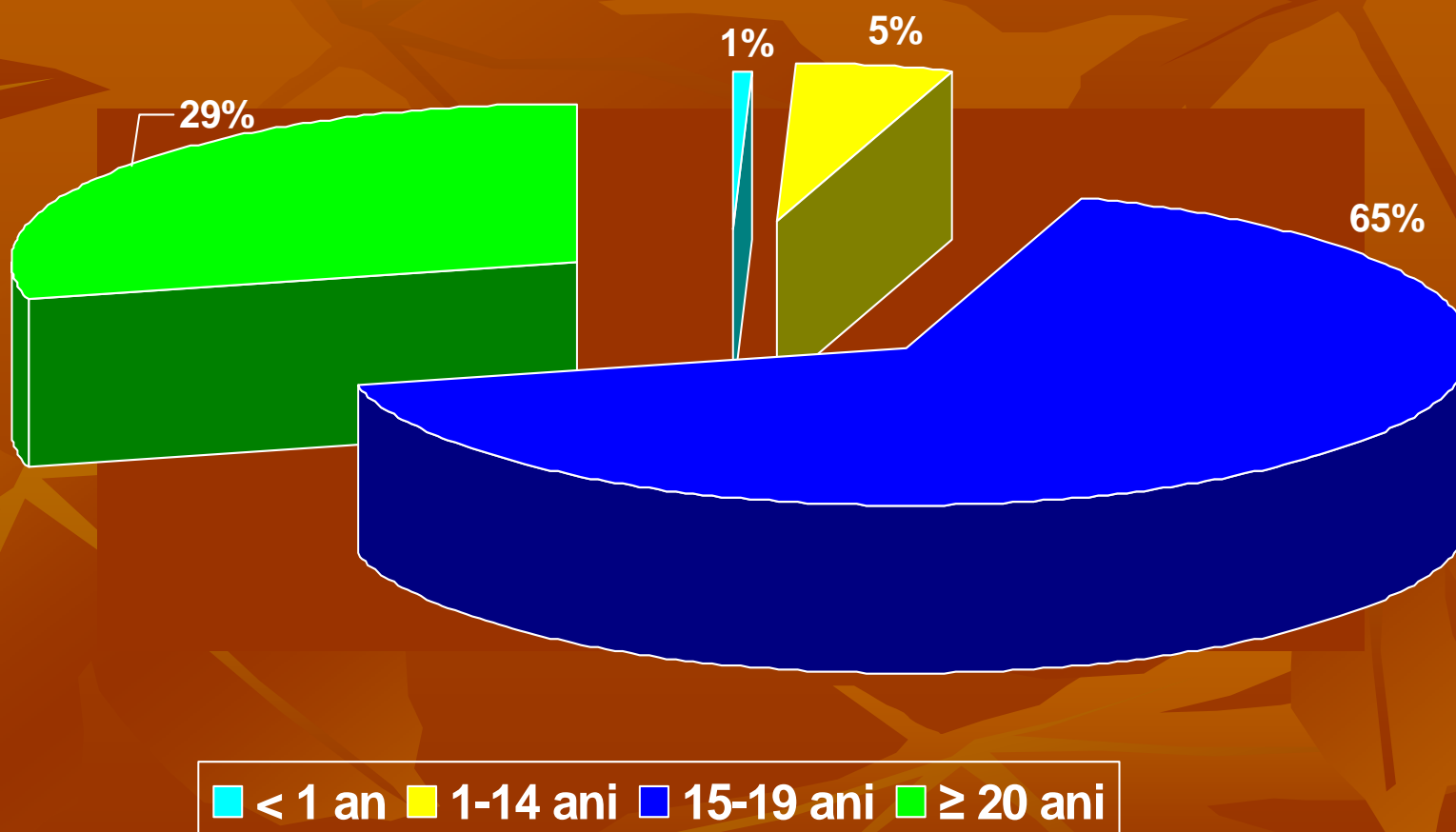

Testări HIV pe grupe de risc în perioada 01.01 – 30.09.2006

Grupa risc	Total teste	Teste pozitive
TBC	8425	68
BTS	4700	18
Utilizatori droguri	576	1
Detinuti	664	1
Prostituate	42	0
Soferi	154	1
Marinari	200	0
Lucru > 6 luni	125	0
Sejur > 6 luni	46	2
Control prenuptial	5246	1
Gravide	62046	60
Testari in maternitate	298	17
Contacti HIV	474	20
Hemofilici/Transfuzati	526	0
Cerere	74690	920
Homosexuali	27	2
Personal sanitar	3974	0
TOTAL	162213	1111

Sursa: Compartimentul pentru Monitorizarea și Evaluarea infecției HIV/SIDA în România – IBI “Prof.Dr.M.Balș”

Testări HIV la gravide, pe grupe de vârstă, în perioada 01.01 – 30.09.2006

Grupa de varsta	Total teste	Teste pozitive
0-14 ani	168	0
15-19 ani	7705	13
20-24 ani	16205	12
25-29 ani	19453	19
30-34 ani	11659	8
35-39 ani	4526	4
> 40 ani	1362	1
Varsta neprecizata	968	3
TOTAL	62046	60

TESTĂRI HIV LA DONATORII DE SÂNGE* ÎN PERIOADA 01.01 – 30.09.2006

Grupa donare	Pozitiv	Negativ	TOTAL
Prima donare	11	56776	56787
Donare regulata	2	155363	155365
Donare ocazionala	3	30783	30786
TOTAL	16	242922	242938

*Datele sunt primite de la Institutul Național de Hematologie Transfuzională "PROF.C.T.NICOLAU"

Datele sunt obținute din informațiile culese
de pe fișele de confirmare a infecției
HIV/SIDA, primite din Centrele Regionale
de Evaluare și Monitorizare a infecției
HIV/SIDA și prelucrate la Compartimentul
pentru Monitorizarea și Evaluarea Infecției
HIV/SIDA în România din cadrul
Institutului de Boli Infecțioase
"Prof.dr.Matei Balș"

INSTITUTUL DE BOLI INFECȚIOASE “PROF.DR.MATEI BALȘ”

COMPARTIMENTUL PENTRU MONITORIZAREA ȘI EVALUAREA

INFECȚIEI HIV/SIDA ÎN ROMÂNIA

- **Manager:**
- **Președinte C.R.IBI “Prof.Dr.Matei Balș”**

Dr.Sorin Petrea

Prof.Dr. Adrian Streinu-Cercel

Șef Catedră Boli Infecțioase

UMF “Carol Davila

- **Coordonator:**
- **Coordonator program Adulți:**

Dr. Mariana Mărdărescu

Conf.Dr.Elisabeta Otilia Benea

Prelucrare date statistice:

- **Operatori PC:**
- **Epidemiolog:**

As.med. Marieta Iancu

Daniela Bogdan

Dr. Ionel Iosif

CENTRE REGIONALE PENTRU MONITORIZAREA SI EVALUAREA INFECȚIEI HIV/SIDA

- *Prof.Dr. Adrian Streinu-Cercel - Președinte C.R.IBI “Prof.Dr.Matei Balș”*
- *Dr. Mariana Mărdărescu - Coordonator al Compartimentului pentru Monitorizarea și Evaluarea Infecției HIV/SIDA în România - C.R.IBI “Prof.Dr.Matei Balș”*
- *Dr.Sorin Petrea - Coordonator Program Național Copii*
- *Conf.Dr.Elisabeta Otilia Benea - Coordonator Program Național Adulți*
- *Dr.Dan Duiculescu - C.R.Victor Babeș București*
- *Prof.dr.Emanoil Ceaușu - Președinte C.R.Victor Babeș București*
- *Dr.Ion AlfianuFlorea - Președinte C.R.Brașov*
- *Prof.dr.Dumitru Cârștina - Președinte C.R.Cluj*
- *Conf.Dr.Sorin Rugină - Președinte C.R.Constanța*
- *Prof.dr.Augustin Cupșa - Președinte C.R.Craiova*
- *Prof.dr.Vasile Luca - Președinte C.R.Iași*
- *Prof.dr.Rodica Pascu - Președinte C.R.Tg.Mureș*
- *Prof.dr.Lucian Negruțiu - Președinte C.R.Timișoara*